



Městský úřad Hlinsko

Poděbradovo náměstí 1, 539 23 Hlinsko

stavební úřad – úsek silničního hospodářství

Adresa pracoviště: Adámkova třída 554, 539 23 Hlinsko



Váš dopis ze dne: 30.03.2026
Vaše značka:
Číslo jednací: HI 16070/2026/SÚ
Spisová značka: S-SÚ/14795/2026/7
Sp. zn. – sk. zn./lhůta: 330/A20
Počet listů/příloh: 2/0
Opráv. úřední osoba: Lucie Mudrochová, Ing. Vladimír Zavřel
Telefon: 469 326 137
E-mail: mudrochova@hlinsko.cz
Datum: 09.04.2026

ROZHODNUTÍ POVOLENÍ UZAVÍRKY

Výroková část:

Městský úřad Hlinsko, stavební úřad – úsek silničního hospodářství, jako silniční správní úřad příslušný podle ustanovení § 40 odst. 4 písm. a) zákona č. 13/1997 Sb., o pozemních komunikacích, ve znění pozdějších předpisů (dále jen "zákon o pozemních komunikacích") ve správním řízení přezkoumal podle ustanovení § 39 odst. 1 vyhlášky č. 104/1997 Sb., kterou se provádí zákon o pozemních komunikacích ve znění pozdějších předpisů (dále jen vyhláška č. 104/1997 Sb.) žádost o povolení uzavírky, kterou dne 30.03.2026 podalo

Město Hlinsko, Odbor investic a městského majetku, Poděbradovo náměstí č.p. 1, 539 01 Hlinsko v Čechách 1, které zastupuje Martin Líška dopravní značení, IČO 42744482, Husova č.p. 1871, 580 01 Havlíčkův Brod 1

a na základě tohoto přezkoumání vyjádření Krajského ředitelství policie Pardubického kraje (dále jen "orgán policie") č.j. KRPE – 28549-4/ČJ-2026-170306 ze dne 30.03.2026, Krajského ředitelství policie Kraje Vysočina (dále jen "orgán policie") č.j. KRPEJ– 42530-2/ČJ-2026-161606-DING ze dne 07.04.2026 a souhlasem Krajské správy a údržby silnic Vysočiny ze dne 07.04.2026 a souhlasu Ředitelství silnic a dálnic ČR, Správa Pardubice ze dne 07.04.2026 vedené pod č.j. RSD-10695/2026-9 a vyjádření SÚSPK, správce komunikace ze dne 08.04.2026 zn. SUSPK/3917/2026 a vyjádření Krajského úřadu Pardubického kraje, ODSH, oddělení silničního hospodářství a dopravní obslužnosti ze dne 02.04.2026, č.j. KUPA-76871/2026-2 podle § 24 zákona o pozemních komunikacích a § 39 odst. 4 vyhlášky č. 104/1997 Sb., kterou se provádí zákon o pozemních komunikacích, ve znění pozdějších předpisů

p o v o l u j e
uzavírku

na komunikacích: silnice II/343

z důvodu: kácení dřevin podél komunikace II/343 Hlinsko na akci „Cyklostezka Hlinsko-Jeníkov“

rozsah omezení: úplná uzavírka komunikace

v termínu: od **13.04.2026** do **19.04.2026**

v místě: viz situace DIO na str. 4

Objízdná trasa:

z křiž. sil. č. II/343 a III/3438 po sil. č. II/343 do Hlinska ul. Resslerova na silnici I/34 ul. Adámkova třída, Poličská přes obec Čertovina, Medkovi Kopce do Krouny na sil. č. II/354 přes obec Svratouch, Svratka na sil. č. II/343 přes obec Krejcar a Kameničky do obce Jeníkov a v opačném směru. Otáčení autobusů bude probíhat v obci Kameničky u obecního úřadu.

Uzavírkou budou dotčeny linky 620755 (dopravce ARRIVA autobusy a.s.)**Budou se schvalovat výlukový jízdní řád****Nejsou garantovány žádné přestupní vazby a návaznosti.**

Žadatel o uzavírku zajistí na zastávky upozornění o jejich neobsluhování, příp. o jejich přesunu.

- Neobsluhuje se zastávka *Hlinsko, škola Resslerova, Hlinsko, Blatno, Jeníkov, bytovka a Jeníkov* (ve směru z Hlinska)
- zastávky *Kameničky, škola a Jeníkov* (ve směru od Kameniček) budou obsluhovány pouze vybranými spoji
- v Jeníkově bude vhodným dopravním značením zajištěno bezpečné otočení autobusu kolem Kaple sv. Václava
- v Kameničkách bude vhodným dopravním značením zajištěno bezpečné otočení autobusu na parkovišti vedle obecního úřadu.
- objízdná trasa obousměrně: Hlinsko - sil. I/34 - sil. II/3439 - Kladno - Dědová – Kameničky - sil. II/343.
- na sil. I/34 ve směru z Hlinska bude před odbočkou na Kladno snížena rychlost na „40“ nebo bude umístěno IP s textem „POZOR autobus za horizontem“
- na sil. III/3439 (minimálně od konce obce Kladno po začátek obce Kameničky) bude vhodným dopravním značením zajištěn bezpečný průjezd autobusů.
- vzhledem k délce objízdné trasy mohou být z oběhových důvodů vozidla dotčena i další linky, které s uzavírkou přímo nesouvisí.

Dopravní úřad si vyhrazuje právo své vyjádření v průběhu uzavírky dle potřeby změnit či upravit.

V případě jakékoliv změny (nerealizování, zkrácení uzavírky, a jiné) s dopadem do dopravní obslužnosti je nutné včas (minimálně 5 pracovních dní předem) informovat dopravní úřad, příp. dopravce.

Se změnami provozu na linkách, které ovlivní dopravní obslužnost, musí žadatel prokazatelně před zahájením uzavírky seznámit příslušný obecní nebo městský úřad a cestující veřejnost.

Pro uzavírku stanoví tyto podmínky:

1. Žadatel zajistí osazení dopravního značení uzavírky podle „stanovení přechodné úpravy provozu“, které pro tuto uzavírku stanovil náš správní úřad **dne 09.04.2025 pod č.j. HI 16068/2026/SÚ**.
2. Bude zajištěn přístup k dotčeným nemovitostem a průjezd IZS.
3. Budou dodrženy podmínky, které stanovil SÚSPK, správce komunikace ze dne 08.04.2026 zn. SÚSPK/3917/2026
4. Žadatel odpovídá za stav přechodného dopravního značení po celou dobu uzavírky. Odpovědná osoba za provedení přechodné úpravy provozu podle tohoto stanovení, jeho kontrolu a případné udržování po celou dobu provádění stavebních prací a dále její včasné odstranění po pominutí důvodu jejího umístění je p. Martin Líška, tel.: 603 836 575, odpovědná osoba za stavební práce je odpovědný p. Karel Trunec, tel.: 606 635 719
5. Uzavírka bude omezena na nejkratší možnou dobu a bude řádně technicky zabezpečena.
6. Z důvodu zajištění bezpečnosti silničního provozu, nebo bude-li to vyžadovat veřejný zájem, může správní orgán z vlastního podnětu, nebo z podnětu příslušného orgánu Policie ČR, stanovit další dopravní značení, případně již stanovené dopravní značení změnit. Povinností žadatele je zajistit okamžité osazení nově stanoveného dopravního značení.

Účastníci řízení, na něž se vztahuje rozhodnutí správního orgánu:

Město Hlinsko, Odbor investic a městského majetku, Poděbradovo náměstí č.p. 1, 539 01 Hlinsko v Čechách 1

Odůvodnění:

Žadatel podal dne 30.03.2026 žádost o povolení uzavírky z důvodu kácení dřevin podél silnice II/343 v Hlinsku v rámci stavby s názvem „Cyklostezka Hlinsko – Jeníkov“. Souhlasné vyjádření vydalo Krajské ředitelství policie Pardubického kraje (dále jen "orgán policie") č.j. KRPE – 28549-4/ČJ-2026-170306 ze dne 30.03.2026, Krajské ředitelství policie Kraje Vysočina (dále jen "orgán policie") č.j. KRPEJ– 42530-2/ČJ-2026-161606-DING ze dne 07.04.2026, Krajská správa a údržba silnic Vysočiny ze

dne 07.04.2026, Ředitelství silnic a dálnic ČR, Správa Pardubice ze dne 07.04.2026 vedené pod č.j. RSD-10695/2026-9 a SÚSPK, správce komunikace ze dne 08.04.2026 zn. SUSPK/3917/2026 a Krajský úřad Pardubického kraje, ODSH, oddělení silničního hospodářství a dopravní obslužnosti ze dne 18.03.2026, č.j. KUPA-6001/2026-3

Silniční správní úřad žádost podle § 39 odst. 1 a 2 vyhlášky č. 104/1997 Sb., kterou se provádí zákon o pozemních komunikacích, ve znění pozdějších předpisů posoudil a projednal s účastníky řízení podle § 24 odst. 2 písm. a) až d) zákona o pozemních komunikacích. Silniční správní úřad neshledal důvody, které by bránily vydání povolení a v souladu s ustanovení § 39 odst. 4 vyhlášky č. 104/1997 Sb., povolil uzavírku za podmínek stanovených ve výroku tohoto rozhodnutí.

Poučení účastníků:

Proti tomuto rozhodnutí se lze odvolat do 15 dnů ode dne jeho oznámení ke Krajskému úřadu Pardubického kraje, odboru dopravy a silničního hospodářství, podáním u zdejšího správního úřadu. Odvolání proti tomuto rozhodnutí nemá podle § 24 odst. 4 zákona o pozemních komunikacích odkladný účinek.

Odvolání se podává s potřebným počtem stejnopisů tak, aby jeden stejnopis zůstal správnímu úřadu a aby každý účastník dostal jeden stejnopis. Nepodá-li účastník potřebný počet stejnopisů, vyhotoví je správní úřad na náklady účastníka. Odvoláním lze napadnout výrokovou část rozhodnutí, jednotlivý výrok nebo jeho vedlejší ustanovení. Odvolání jen proti odůvodnění rozhodnutí je nepřipustné.

Ing. Vladimír Zavřel
vedoucí stavebního úřadu

Obdrží:

účastníci (dodejky)

Město Hlinsko, Odbor investic a městského majetku, Poděbradovo náměstí č.p. 1, 539 01 Hlinsko v Čechách 1

Martin Líska dopravní značení, IDDS: v3ekcgw

Krajský úřad Pardubického kraje, ODSH, oddělení dopravní obslužnosti, IDDS: z28bwu9

Ředitelství silnic a dálnic ČR, Správa Pardubice, IDDS: zjq4rhz

Správa a údržba silnic Pardubického kraje, oddělení majetkové správy - Chrudim, IDDS: ffhk8fq

Obec Jeníkov, IDDS: dvma3fi

Obec Kameničky, IDDS: p82a4u9

Obec Krouna, IDDS: y9tbk7v

Obec Kladno, IDDS: aw2byva

Obec Svratouch, IDDS: bvkb372

Město Svratka, IDDS: ekhba4k

Obec Herálec, IDDS: vyhbedp

Obec Dědová, IDDS: 7rba4j2

Krajská správa a údržba silnic Vysočiny, provoz Žďár nad Sázavou, IDDS: 3qdnp8g

dotčené orgány státní správy

Krajský úřad Pardubického kraje, ODSH, oddělení silničního hospodářství, IDDS: z28bwu9

Krajské ředitelství policie Pardubického kraje, Územní odbor Chrudim - Dopravní inspektorát, IDDS: ndihp32

Městský úřad Žďár nad Sázavou, odbor dopravy, IDDS: ybxb3sz

Krajské ředitelství Policie Kraje Vysočina, Územní odbor Žďár nad Sázavou, IDDS: x9nhpct

ostatní

ARRIVA autobusy a.s., IDDS: x4kgvqt

Hasičský záchranný sbor Pardubického kraje, územní odbor Chrudim, IDDS: 48taa69

Zdravotnická záchranná služba Pardubického kraje, územní odbor Chrudim, IDDS: u29mvsww

Situace:

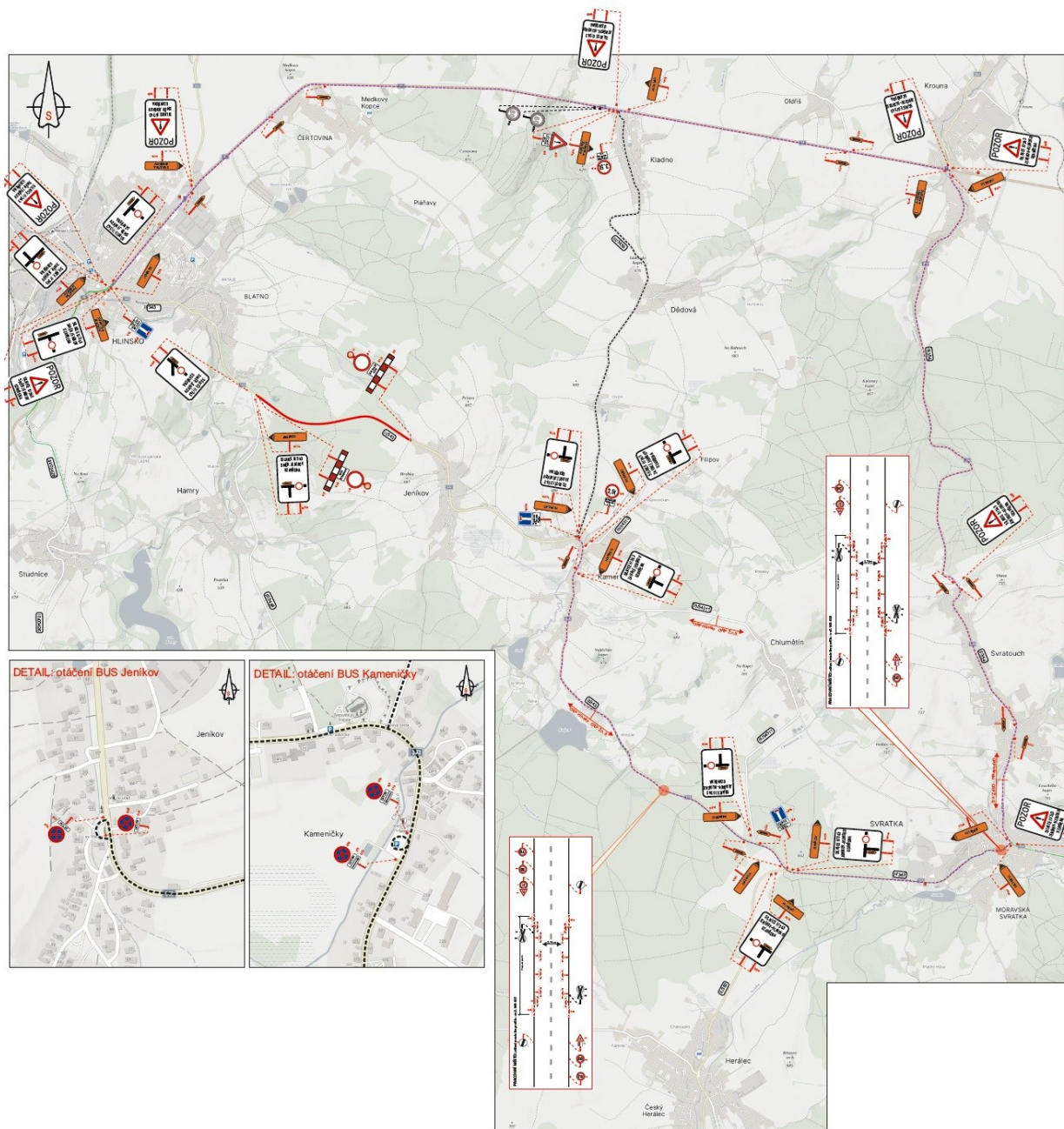

DETAIL: otáčení BUS Jenkov

DETAIL: otáčení BUS Kamenický

- Symbol pro úpravy silnice
- Symbol pro uzavření silnice
- Symbol pro jednosměrnou dopravu
- Symbol pro zastávku autobusu
- Symbol pro otáčení autobusu
- Symbol pro jízdní pruhu pro autobusy
- Symbol pro jízdní pruhu pro autobusy s předností
- Symbol pro jízdní pruhu pro autobusy s předností a zastávkou
- Symbol pro jízdní pruhu pro autobusy s předností, zastávkou a zastávkou autobusu

POZNÁMKY:
 - Umístění přechodného dopravního značení dle TP 2.66 (Zásady pro označování pracovních míst na pozemních komunikacích)
 - Stávající dopravní značení v rozporu s přechodnou úpravou provozu bude zneplatněno škrtnutím nebo zastytím.

VYPRACOVAN:	Kadgar Vojtěch	
SEZNÁMIL: Paulůbková	OKRES: Chomutov	KO: Hlinsko
Kácení podél silnice II/343		
DIO - situace uzavírky silnice II/343		
Datum:	17.10.2026	
Formát:	A4	
NÁZEV VÝKRESU:	SITUACE PŘECHODNÉHO DOPRAVNÍHO ZNAČENÍ	